

1. Tektur zum Az.:
00527/17



Bauherr: Scharding GmbH, Geschäftsführer: Dipl.-Ing. Marcus Bley
Unterer Hornbachstaden 39, 66482 Zweibrücken

Projekt: Neubau eines Zweifamilienwohnhauses mit Carports
Jacobystraße, Flurst. 139/4, 66482 Zweibrücken

06.03.2019

Plantitel: Erdgeschoßgrundriß
(mit ursprünglicher Einteilung)

1: 100

Bauherr:

Ingenieur:

Blatt:

2

(Dipl.-Ing. Carola Ritzmann, Scharding GmbH)

246.34

245.68
245.66

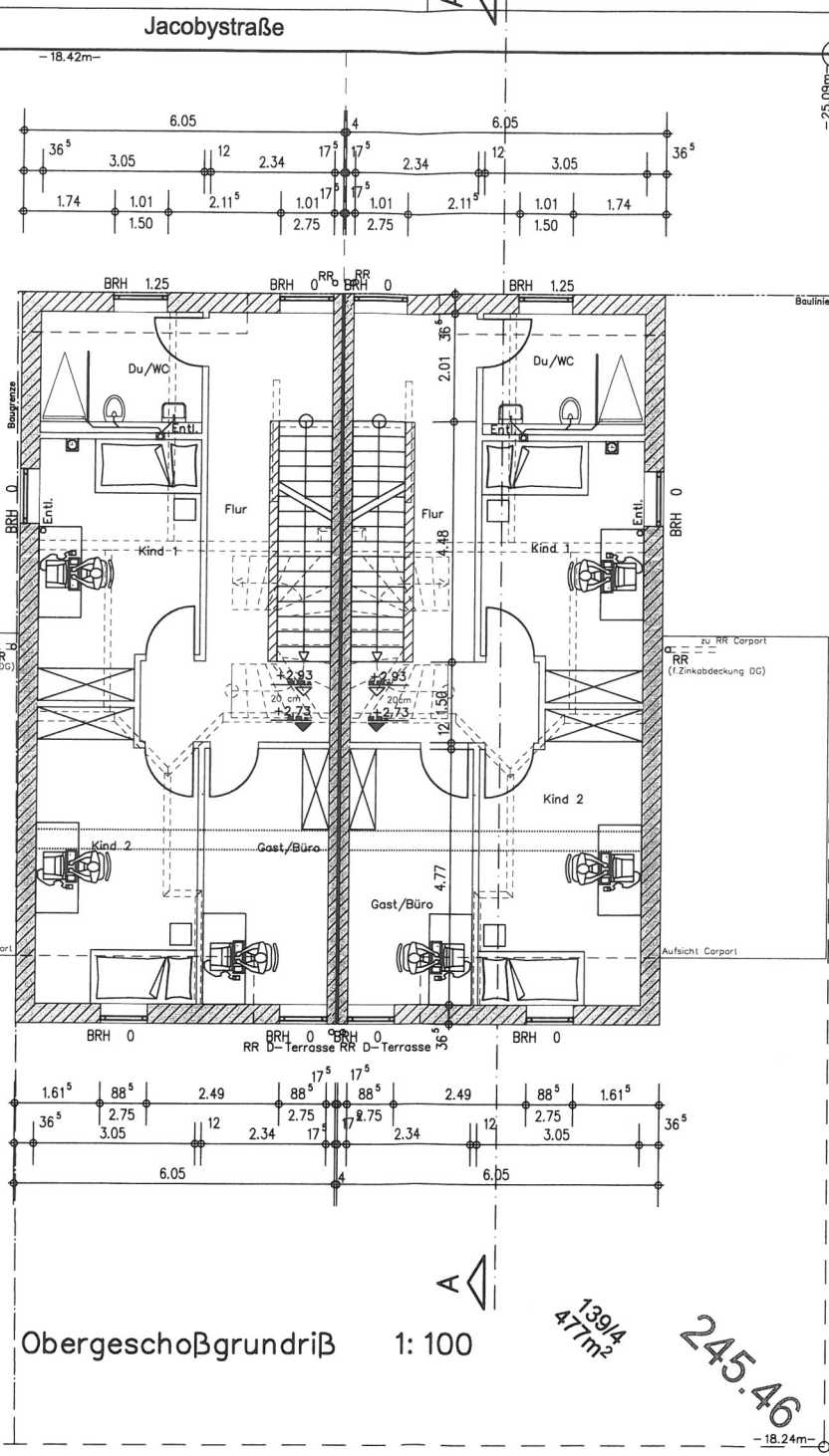

Obergeschoßgrundriß 1: 100

1391A
477m²
245.46

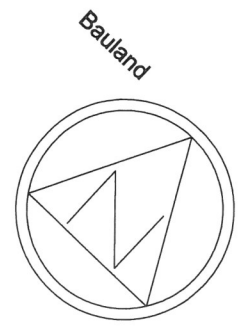

<p>1. Tektur zum Az.: 00527/17</p>		<p>SCHARDING BAUUNTERNEHMUNG</p>	
<p>Bauherr: Scharding GmbH, Geschäftsführer: Dipl.-Ing. Marcus Bley Unterer Hornbachstaden 39, 66482 Zweibrücken</p>			
<p>Projekt: Neubau eines Zweifamilienwohnhauses mit Carports Jacobystraße, Flurst. 139/4, 66482 Zweibrücken</p>			<p>06.03.2019</p>
<p>Plantitel: Obergeschoßgrundriß (mit ursprünglicher Einteilung)</p>			<p>1: 100</p>
<p>Bauherr:</p>		<p>Ingenieur:</p>	
<p>(Dipl.-Ing. Carolin Ritzmann, Scharding GmbH)</p>		<p>Blatt: 3</p>	

246.34

245.68
245.66

Jacobystraße

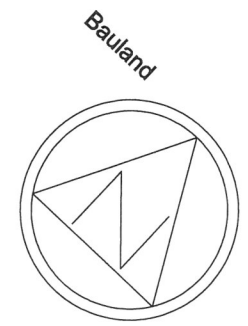
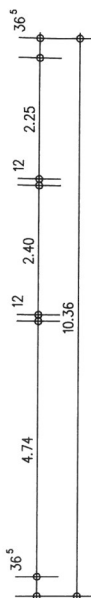
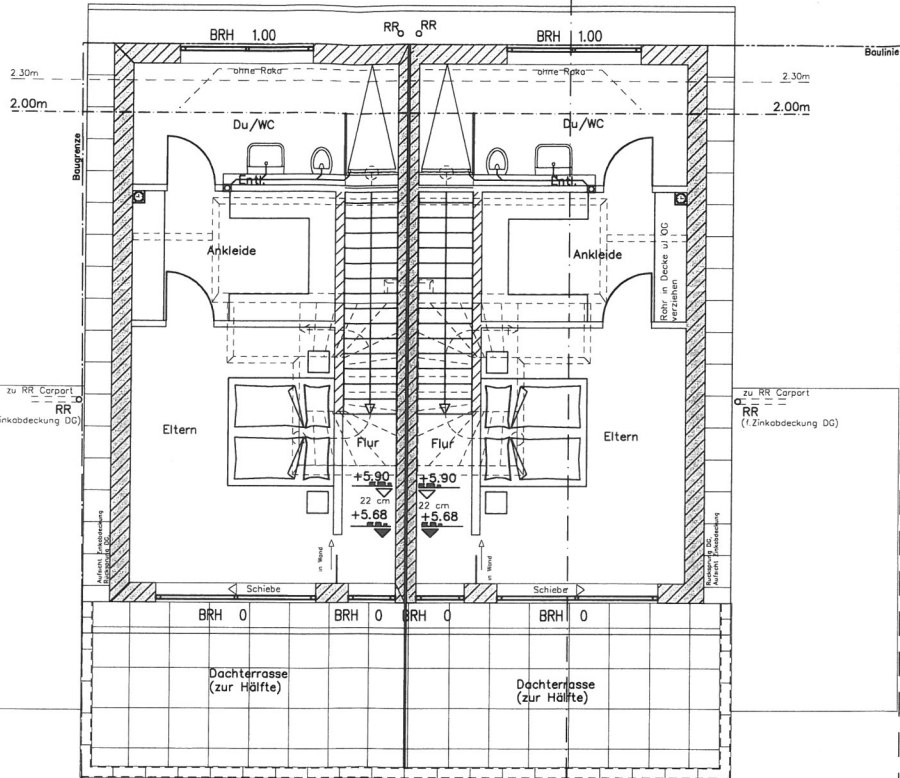
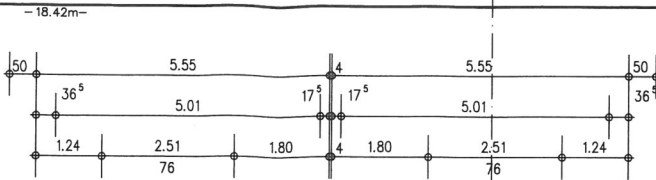

Bauland

139/5
479m²

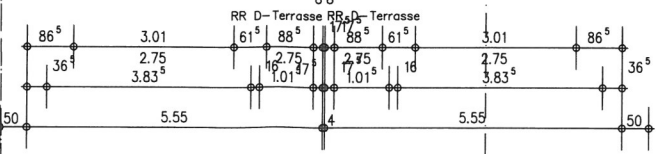

Dachgeschoßgrundriß 1: 100

139/4
477m²
245.46

1.Tektur zum Az.:
00527/17



Bauherr: Scharding GmbH, Geschäftsführer: Dipl.-Ing. Marcus Bley
Unterer Hornbachstaden 39, 66482 Zweibrücken

Projekt: Neubau eines Zweifamilienwohnhauses mit Carports
Jacobystraße, Flurst. 139/4, 66482 Zweibrücken 06.03.2019

Plantteil: Dachgeschoßgrundriß
(mit ursprünglicher Einteilung) 1: 100

Bauherr:	Ingenieur:	Blatt:
	(Dipl.-Ing. Carolin Ritzmann, Scharding GmbH)	4

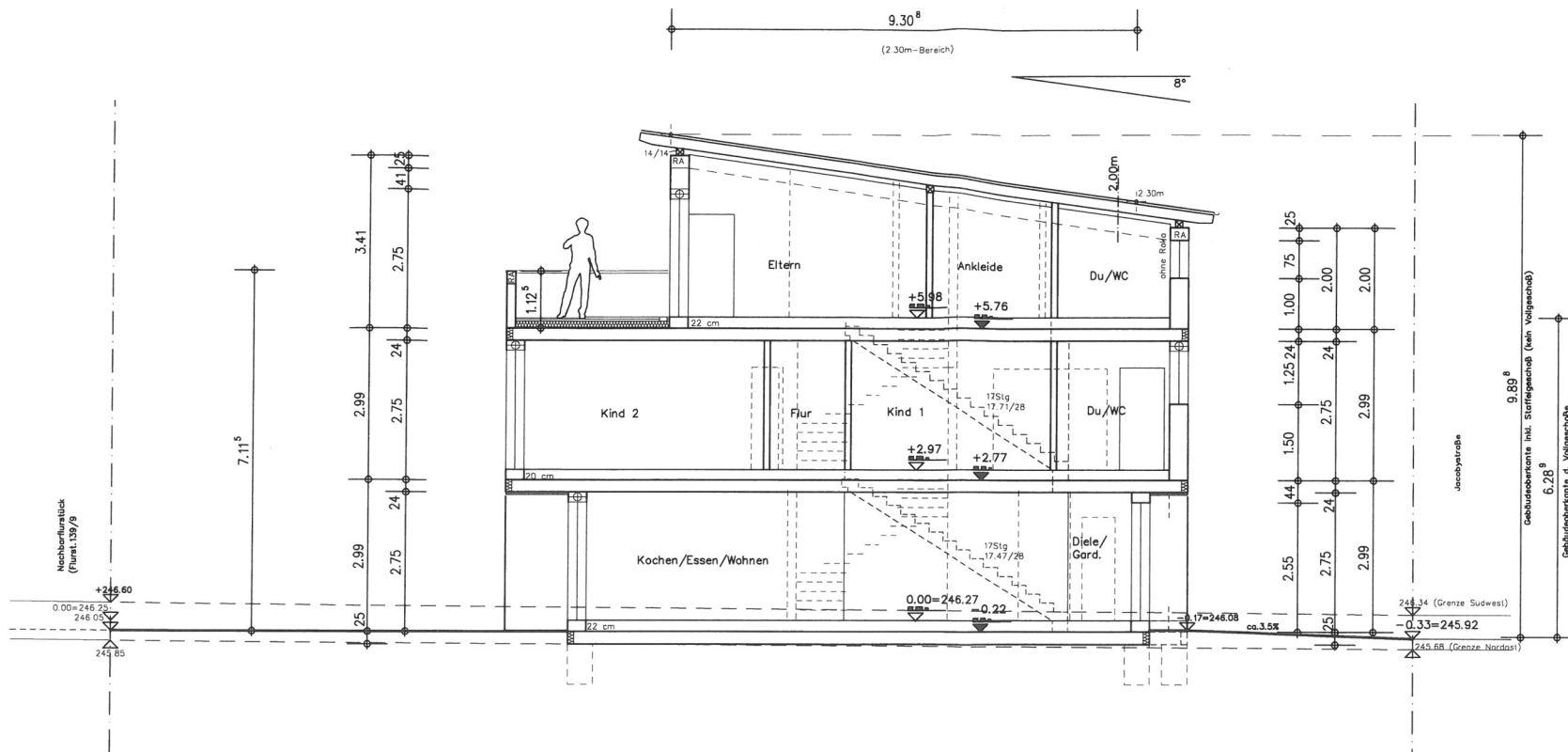

Schnitt A-A 1:100

1. Tektur zum Az.:
00527/17



Bauherr: Scharding GmbH, Geschäftsführer: Dipl.-Ing. Marcus Bley
Unterer Hornbachstaden 39, 66482 Zweibrücken

Projekt: Neubau eines Zweifamilienwohnhauses mit Carports
Jacobystraße, Flurst. 139/4, 66482 Zweibrücken

06.03.2019

Plantell: **Schnitt A - A**
(mit ursprünglicher Einteilung)

1:100

Bauherr:

Ingenieur:

Blatt:

5

(Dipl.-Ing. Carolin Ritzmann, Scharding GmbH)