



**Landesamt für Vermessung,  
Geoinformation und Landentwicklung**  
Zentrale Außenstelle

Kaibelstrasse 4-6, 66740 Saarlouis  
Tel.: 0681/9712-400  
Fax: 0681/9712-480  
e-mail: zas@lvgl.saarland.de

**Auszug aus dem  
Liegenschaftskataster**  
Liegenschaftskarte 1:1000

Erstellt am 03.07.2026  
Auftragsnummer: 667\_204388

Flurstück: 35/4  
Flur: 2  
Gemarkung: Emmersweiler

Gemeinde: Großrosseln  
Kreis: Saarbrücken

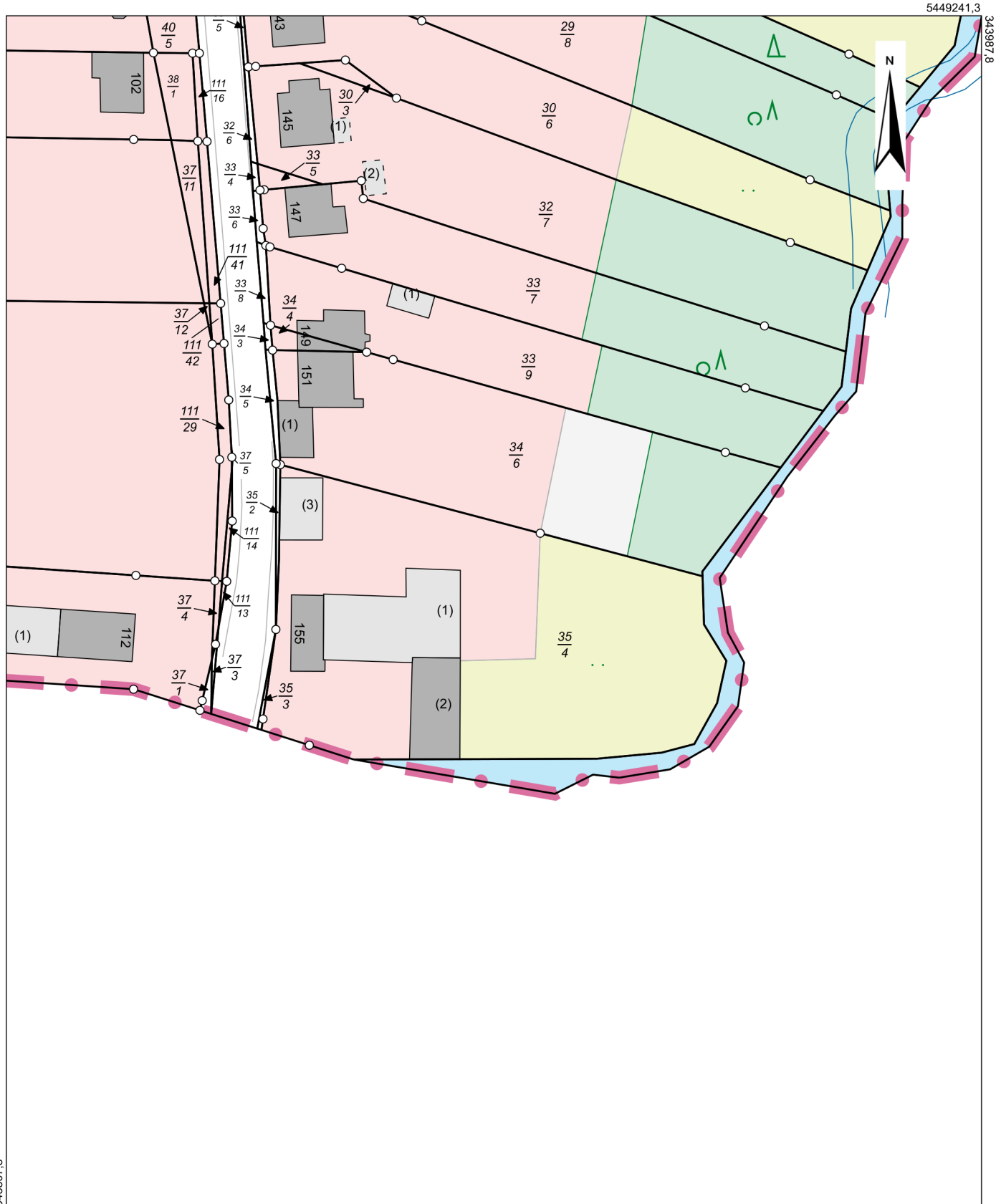

5449021,3

Maßstab: 1:1000 Meter

Der vorliegende Auszug aus dem Liegenschaftskataster darf nur mit der Erlaubnis des Landesamtes für Vermessung, Geoinformation und Landentwicklung vervielfältigt, veröffentlicht und verbreitet werden. Einer Erlaubnis bedarf es nicht, wenn Auszüge für eigene, nicht gewerbliche Zwecke vervielfältigt werden. Die Übereinstimmung des örtlichen Gebäudebestandes mit der Karte wurde nicht geprüft.