Zentral gelegene Gewerbeeinheit in Neunkirchen

Preise & Kosten

Mietercourtage	2 Monatsmieten
Nettokaltmiete	2.000 €
Kaltmiete	2.000 €
Warmmiete	2.450 €
Heizkosten in der Warmmiete enthalten	Ja
Heizkosten	450 €
Kaution	4.000 €
Gesamtbelastung (brutto)	2.450 €
Heizkosten (netto)	450 €
Summe Miete (netto)	2.000 €

Objektbeschreibung

OBJEKTBESCHREIBUNG:
Diese vielseitige Gewerbeeinheit befindet sich in zentraler Lage in Neunkirchen und bietet eine repräsentative Schaufensterfront, die für hohe Sichtbarkeit und optimale Werbewirkung sorgt. Mit einer Gesamtfläche von ca. 290 m² auf zwei Etagen eignet sich das Objekt ideal für verschiedenste Geschäftsmodelle, die auf eine zentrale und gut erreichbare Lage angewiesen sind.
Im Erdgeschoss steht eine helle und offene Fläche von etwa 200 m² zur Verfügung, die hervorragend für Verkaufs- oder Ausstellu(…)
Die vollständige Objektbeschreibung, noch mehr Bilder sowie weitere Informationen zu dieser Immobilie finden Sie auf unserer Internetseite unter:
https://www.masterplan-immobilien.de/detailseite/417-zentral-gelegene-gewerbeeinheit-in-neunkirchen/
EXPOSÉ-DOWNLOAD: Jetzt das vollständige Exposé inkl. Adresse zu dieser Immobilie zum Download erhalten. Link öffnen und zum Kontaktfeld scrollen: https://www.masterplan-immobilien.

Angaben zur Immobilie

Gesamtfläche	290 m²

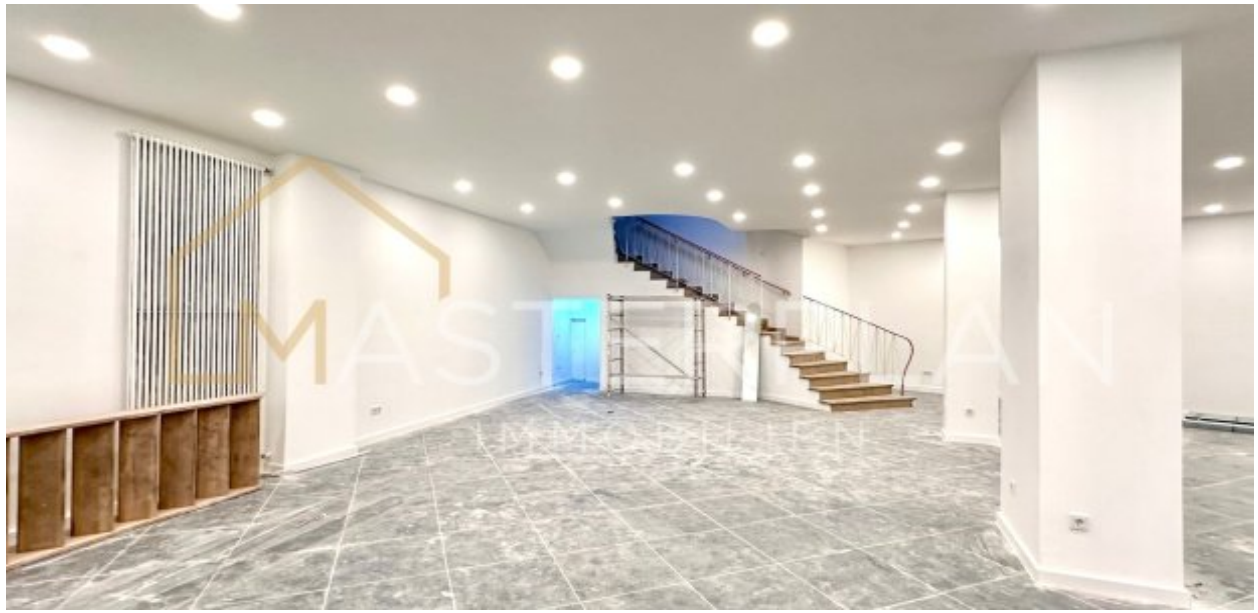

Lage

.

Ausstattung

Boden	Fliesen
Unterkellert	Nein

Ausstattung

AUSSTATTUNG:
LED Beleuchtung
WC
individuelle Gestaltung möglich
große Schaufensterfront
Kernsanierung 2024(…)
Die vollständige Objektbeschreibung, noch mehr Bilder sowie weitere Informationen zu dieser Immobilie finden Sie auf unserer Internetseite unter:
https://www.masterplan-immobilien.de/detailseite/417-zentral-gelegene-gewerbeeinheit-in-neunkirchen/
EXPOSÉ-DOWNLOAD: Jetzt das vollständige Exposé inkl. Adresse zu dieser Immobilie zum Download erhalten. Link öffnen und zum Kontaktfeld scrollen:
https://www.masterplan-immobilien.de/detailseite/417-zentral-gelegene-gewerbeeinheit-in-neunkirchen/.

Sonstiges

.

Mehr Bilder auf Website

Anbieter

Masterplan Immobilien

E-Mail info@masterplan-immobilien.de