GRENZNÄHE LUXEMBURG: TEILSANIERTES HAUS IN RUHIGER LAGE VON ORSCHOLZ!

Preise & Kosten

Käufercourtage	3,57 % inkl. MwSt.
Kaufpreis	429.800 €
Freiplätze	4



Objektbeschreibung

Besonderheiten:
- Grenznähe Luxemburg
- saniert in 2018
- 3-4 Schlafzimmer
- ruhige Lage
- Dachbodenausbau möglich

Die Raumaufteilung ergibt sich wie folgt:
Erdgeschoss:
Flur, Wohnzimmer, Küche, Esszimmer, Hauswirtschaftsraum mit Zugang zum Badezimmer
Obergeschoss:
Diele, 3 Schlafzimmer, Badezimmer
Dachgeschoss:
ausbaubarer Dachboden
Kellergeschoss:
Flur, Heizungsraum, 2 Kellerräume.

Angaben zur Immobilie

Wohnfläche	175 m²
Grundstücksfläche	501 m²
Anzahl Zimmer	6
Anzahl Schlafzimmer	3
Anzahl Badezimmer	2
Stellplätze	4
Anzahl Balkone	1
Anzahl Terrassen	1
Baujahr	1952



Lage

Der Kurort ORSCHOLZ ist der größte Ortsteil der Gemeinde Mettlach im Landkreis Merzig-Wadern. Der heilklimatische Luftkurort Orscholz ist bekannt durch die berühmte Cloef - mit dem einzigartigen Blick auf das Wahrzeichen des Saarlandes - die wunderschöne Saarschleife. Orscholz ist ein idealer Wohnort für Familien mit Kindern. Grundschule, Gesamt- und Gemeinschaftsschule, Kindergarten mit Kita sind vor Ort. Nicht zu vergessen, das bekannte Gesundheitszentrum Saarschleife und die sehr gute Infrastruktur. Grenznah zu L-Remich und L-Schengen.
STÜNDLICHE BUSVERBINDUNGEN NACH LUXEMBURG MIT DEM SAAR-LUX-BUS.
Zum Deutsch-Luxemburgischen Schengen-Lyzeum in Perl besteht eine Busverbindung. Die Autobahnanbindungen Luxemburg und Saarbrücken erreichen Sie in wenigen Fahrminuten.
17 km bis D-Saarburg
19 km bis D-Merzig
14 km bis L-Remich / Schengen
36 km bis L-Kirchberg.

Ausstattung

Boden	Fliesen, Parkett
heizungsart	Zentralheizung
befeuerung	Öl
Unterkellert	Ja

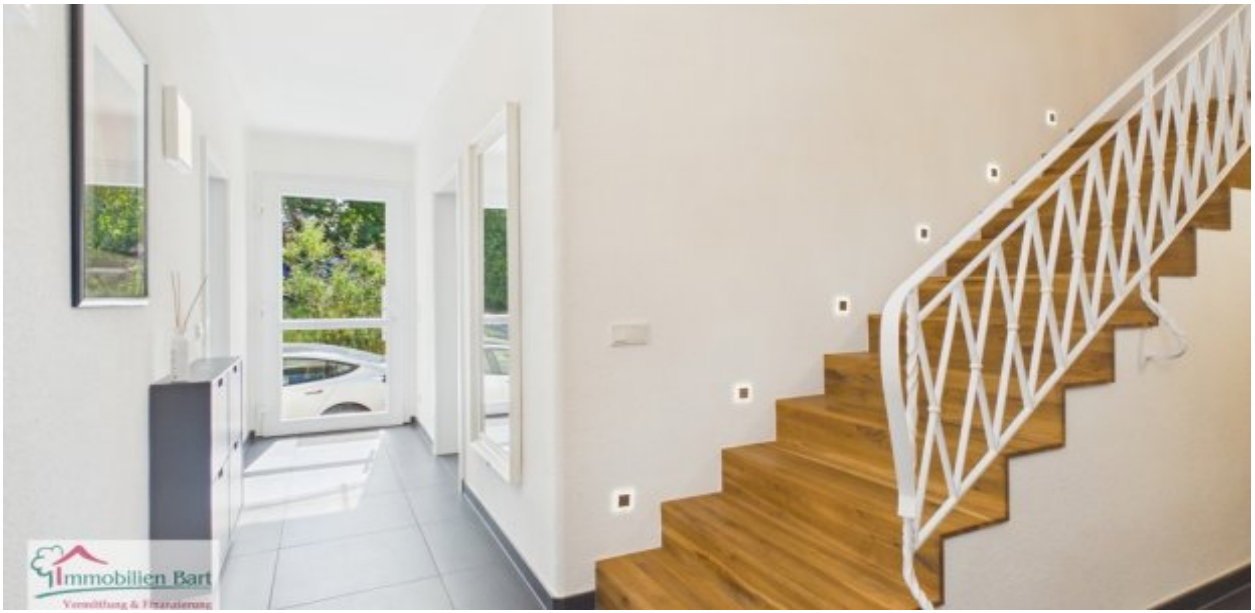

Ausstattung

Die Böden sind mit Fliesen und Parkett ausgestattet.
Die Beheizung erfolgt durch eine Öl-Brennwertheizung.
Der Energieausweis ist in Bearbeitung.

Energieausweis

Gebäudeart	Wohnimmobilie
Energieausweis Art	Verbrauch
Gültig bis	2036-08-09
Energieverbrauchskennwert	288kWh/m²a
Baujahr lt. Energieausweis	1952
Erstellungsdatum	Ausgestellt ab dem 01.05.2014
Energieeffizenzklasse	H
Primärenergieträger	OEL



Sonstiges

Unser gesamtes Immobilienangebot können Sie unter www.immobilien-bart.de einsehen.
Haben wir Ihr Interesse geweckt? Für einen unverbindlichen Besichtigungstermin stehen wir Ihnen nach vorheriger Terminabsprache gerne zur Verfügung. Bitte haben Sie Verständnis dafür, dass wir Anfragen nur bearbeiten, wenn uns der vollständige Name, die Postanschrift und eine Rufnummer mitgeteilt werden. Ihre Daten werden selbstverständlich streng vertraulich und nur für diese Anfrage verwendet.
Sie möchten diese Immobilie finanzieren?
Vereinbaren Sie mit uns einen Beratungstermin, natürlich kostenfrei und unverbindlich. Aus einem Pool von 100 Banken finden wir, auch für Sie, die passende Finanzierung!
Die Käuferprovision beträgt 3,57 % inkl. MwSt. vom notariell beurkundeten Kaufpreis und ist verdient und fällig mit der notariellen Beurkundung.
Haftungsvorbehalt: Sämtliche Angaben erhielten wir vom Eigentümer und geben diese ohne Haftung weiter.

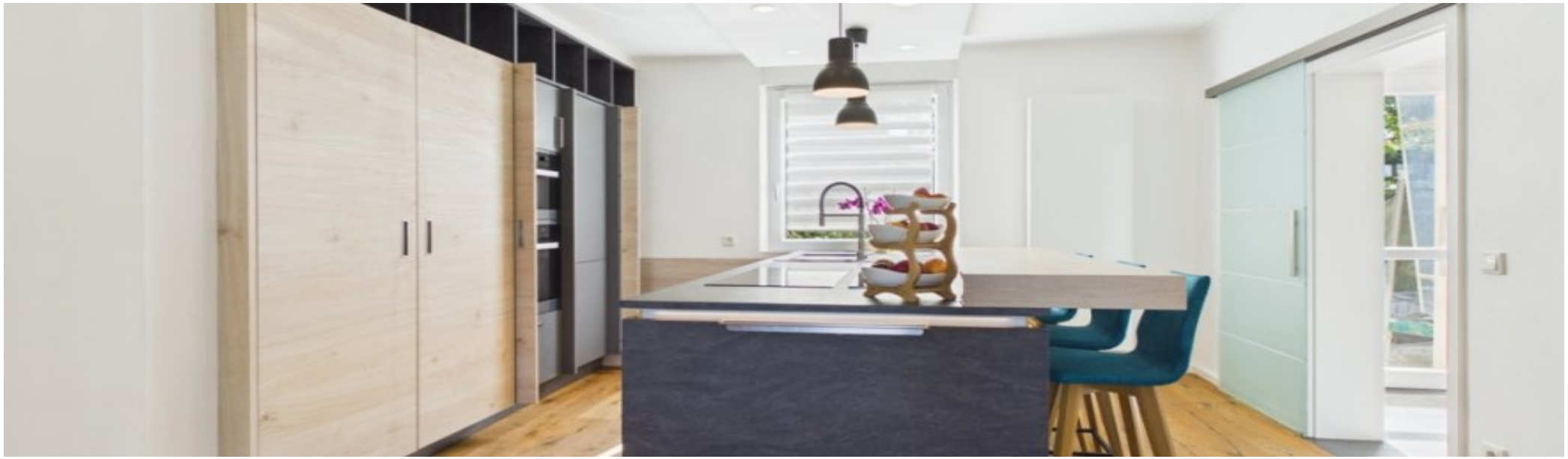

.



Küche



Küche



Esszimmer



Hauswirtschaftsraum



Badezimmer EG



Badezimmer EG



Kinderzimmer



Büro



Elternschlafzimmer



Badezimmer OG



Badezimmer OG



Straßenansicht



Rückansicht



Einfahrt

Anbieter

Immobilien Bart GmbH
Zur Moselbrücke 3a
66706 Perl-Nennig

Zentrale	06867 56 10 333
Fax	06866 910 10 24
E-Mail	immo@immobilien-bart.de
Webseite	https://www.immobilien-bart.de/