Attraktiver Bungalow in grüner Idylle

Preise & Kosten

Käufer-Provision	Ja
Courtage	3,57%
Kaufpreis	329.000 €

Objektbeschreibung

.

Angaben zur Immobilie

Wohnfläche	192 m²
Grundstücksfläche	2.497 m²
Anzahl Zimmer	6
Baujahr	1966
Zustand des Objektes	Gepflegt

Lage

Willkommen im Paradies für Naturliebhaber! Dieser bezaubernde freistehende Bungalow, eingebettet in die grüne Landschaft von Göttelborn, bietet Ihnen eine einzigartige Wohnatmosphäre mit viel Platz zum Entfalten.
Dieses Anwesen ist ein wahres Juwel und bietet Ihnen die perfekte Kombination aus luxuriösem Wohnkomfort und Naturverbundenheit. Genießen Sie entspannte Stunden auf der Südterrasse, erkunden Sie den traumhaften Garten mit Teich und Brunnen oder lassen Sie den Tag gemütlich vor dem Kamin im Herrenzimmer ausklingen.
Göttelborn bietet zudem eine gute Infrastruktur mit Einkaufsmöglichkeiten, Schulen und öffentlichen Verkehrsanbindungen in der Nähe.
Erleben Sie das perfekte Zuhause für Sie und Ihre Familie! Vereinbaren Sie noch heute einen Besichtigungstermin und lassen Sie sich von diesem einzigartigen Angebot begeistern..

Ausstattung

Bad	Dusche, Wanne, Fenster
Heizungsart	Ofenheizung, Zentralheizung
Befeuerung	Öl
Gartennutzung	Ja

Ausstattung

Eigenschaften:
Lage: Göttelborn
Grundstücksgröße: ca. 2500 m²
Wohnfläche: ca. 192 m²
Schlafzimmer: 3
Badezimmer: 2
Doppelgarage
Südterrasse
Erdgeschoss: Wohn-/ Esszimmer mit großer Fensterfront, Küche mit Blick in den wunderschönen großen Garten, Tageslichtbad mit Dusche und Wanne, 3 Schlafzimmer
Untergeschoss: Gäste-WC, Herrenzimmer mit Bar und Kamin, Vorratskammer, Werkraum, Hobbyraum, Heizungsraum (Heizung: Buderus-Ölheizung aus 1981)
Waschküche mit Ausgang zum Garten
Garten: Teich, Gartengeräteraum, Brunnen
Aufsitzrasenmäher inklusive
Dieses Anwesen ist ein wahres Juwel und .

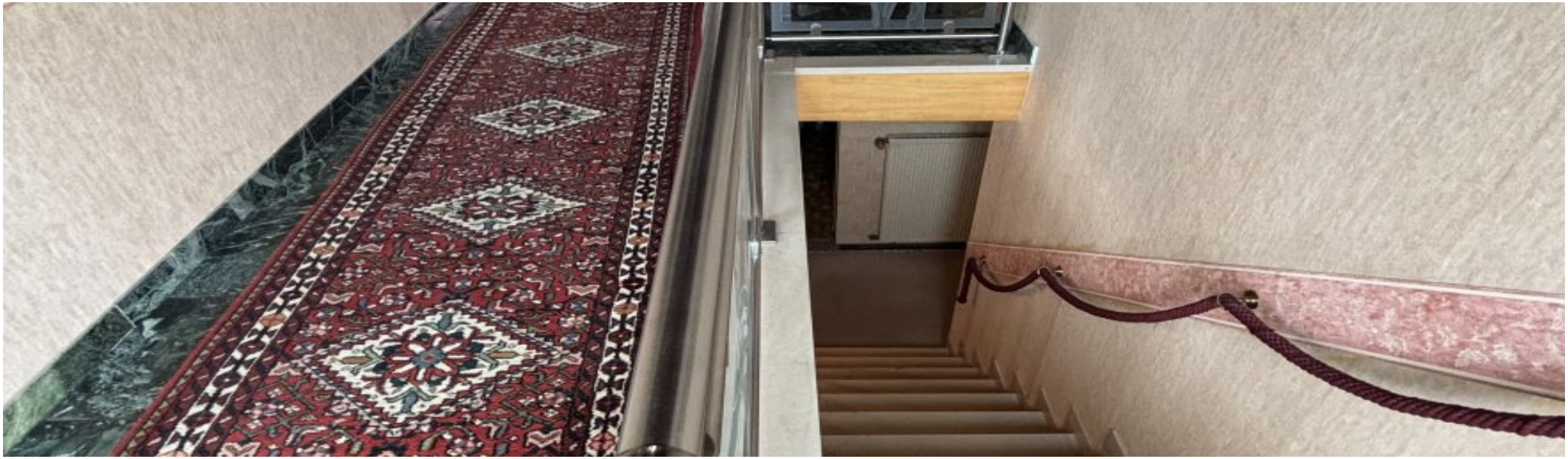

Sonstiges

.

IMG_0413

IMG_0416

IMG_0417

IMG_0418

IMG_0419

IMG_0422

Adresse

66287 Quierschied

Anbieter

Lisa Müller Immobilien
in den Königswiesen 6 6
66386 St. Ingbert

Zentrale	01725730031
E-Mail	info@limu-immobilien.de